



## **PREFEITURA MUNICIPAL DE SÃO PEDRO DO IGUAÇU**

---

---

**Estado do Paraná**

**Secretaria Municipal de Educação, Cultura e Esportes**

Rua Niterói – 1225 – Fone: (45) 3255-8000 – 85929-000 – São Pedro do Iguaçu – Paraná  
CNPJ: 030.714.050/0001-00 – e-mail: educacaospi@gmail.com

# **TRANSIÇÃO- RELATÓRIO**

**SECRETARIA MUNICIPAL DE EDUCAÇÃO, CULTURA E  
ESPORTES**

São Pedro do Iguaçu

Novembro 2024



# PREFEITURA MUNICIPAL DE SÃO PEDRO DO IGUAÇU

Estado do Paraná

Secretaria Municipal de Educação, Cultura e Esportes

Rua Niterói – 1225 – Fone: (45) 3255-8000 – 85929-000 – São Pedro do Iguaçu – Paraná  
CNPJ: 030.714.050/0001-00 – e-mail: educacaospi@gmail.com

## Sumário

|   |    |
|---|----|
| 1 INTRODUÇÃO .....  | 3  |
| 2 SECRETARIA MUNICIPAL DE EDUCAÇÃO .....  | 4  |
| 3 EQUIPE TÉCNICA DA SMECE E PRINCIPAIS RESPONSABILIDADES.....                     | 8  |
| 4 SISTEMAS DA EDUCAÇÃO MUNICIPAL .....  | 21 |
| 5 ESCOLAS MUNICIPAIS E CENTROS MUNICIPAIS DE EDUCAÇÃO INFANTIL (CMEIs) .....      | 23 |
| 6 PROJETOS/PROGRAMAS .....  | 31 |
| 7 PEDIDO DE HISTÓRICOS ESCOLARES DE ESCOLAS EXTINTAS NO MUNICÍPIO .....           | 35 |
| 8 DEPARTAMENTO DE CULTURA .....   | 36 |
| 9 BIBLIOTECA CIDADÃ ANTONIO MARQUES .....   | 41 |
| 10 DEPARTAMENTO DE ESPORTES.....  | 42 |
| 11 CONSELHOS .....  | 46 |
| 12 VEÍCULOS PERTENCENTES A SECRETARIA MUNICIPAL DE EDUCAÇÃO, CULTURA E ESPORTES47 |    |
| 13 INFORMAÇÕES COMPLEMENTARES .....   | 48 |
| 14 CONCLUSÃO .....  | 49 |



## **PREFEITURA MUNICIPAL DE SÃO PEDRO DO IGUAÇU**

---

---

**Estado do Paraná**

**Secretaria Municipal de Educação, Cultura e Esportes**

Rua Niterói – 1225 – Fone: (45) 3255-8000 – 85929-000 – São Pedro do Iguaçu – Paraná  
CNPJ: 030.714.050/0001-00 – e-mail: educacaospi@gmail.com

### **1 INTRODUÇÃO**

Este relatório apresenta as ações em andamento promovidas pela Secretaria Municipal de Educação, Cultura e Esporte do município de São Pedro do Iguaçu. Com o intuito de fornecer uma visão objetiva e abrangente, o documento detalha iniciativas e projetos nas áreas administrativa, pedagógica, esportiva, cultural e estrutural, entre outras. O propósito é oferecer um panorama completo das atividades e projetos em desenvolvimento.



## **PREFEITURA MUNICIPAL DE SÃO PEDRO DO IGUAÇU**

**Estado do Paraná**

**Secretaria Municipal de Educação, Cultura e Esportes**

Rua Niterói – 1225 – Fone: (45) 3255-8000 – 85929-000 – São Pedro do Iguaçu – Paraná  
CNPJ: 030.714.050/0001-00 – e-mail: educacaospi@gmail.com

### **2 SECRETARIA MUNICIPAL DE EDUCAÇÃO**

**Endereço: Rua Niterói, nº 1225, centro, São Pedro do Iguaçu/PR**

**Telefone: (45) 3255-8000 Ramais 211/212/225**

**E-mail: [educacaospi@gmail.com](mailto:educacaospi@gmail.com) / [smed.spi@gmail.com](mailto:smed.spi@gmail.com)**

A Secretaria Municipal de educação presta assessoria ao prefeito na formulação da política educacional do Município; Promover a elaboração e execução do plano municipal de educação, em consonância com os sistemas federal e estadual de educação; Supervisionar e controlar a ação da administração Municipal relativa à educação do Município; Promover a execução de convênios educacionais, firmados pelo município, exercendo sua coordenação ampla, acionando seus membros e fiscalizando sua execução; Desenvolver programas pedagógicos, objetivando o aperfeiçoamento do professorado municipal, dentro das diversas especialidades, buscando aprimorar a qualidade do ensino Municipal; Promover a educação básica ou fundamental à população do Município ou através do ensino de primeiro grau e do combate ao analfabetismo, provendo de condições necessárias a sua efetivação com a assistência social, sanitária, psicológica, de material e de alimentação escolar, bem como de programas de apoio ao educando; Propor ao Prefeito Municipal a celebração de convênio com instituições de natureza oficial e/ou particular; Promover as manifestações culturais e de lazer, objetivando o desenvolvimento das comunidades urbanas e rurais do Município; Promover a divulgação dos recursos turísticos e os calendários de festividades típicas e regionais do Município, objetivando manter vivas as tradições e festas populares que de alguma forma manifestem a cultura regional do Município; Implementar projetos, programas e atividades relacionados à educação física, esportes escolares, recreação orientada, coordenar a implantação de projetos especiais e convênios relativos a esportes coletivos e individuais com a manutenção de programas com entidades públicas e privadas; Executar outras atribuições afins determinadas pelo Prefeito Municipal.



## PREFEITURA MUNICIPAL DE SÃO PEDRO DO IGUAÇU

Estado do Paraná

Secretaria Municipal de Educação, Cultura e Esportes

Rua Niterói – 1225 – Fone: (45) 3255-8000 – 85929-000 – São Pedro do Iguaçu – Paraná

CNPJ: 030.714.050/0001-00 – e-mail: educacaoopi@gmail.com

### ORGANOGRAMA

## ESTRUTURA ADMINISTRATIVA - ORGANOGRAMA

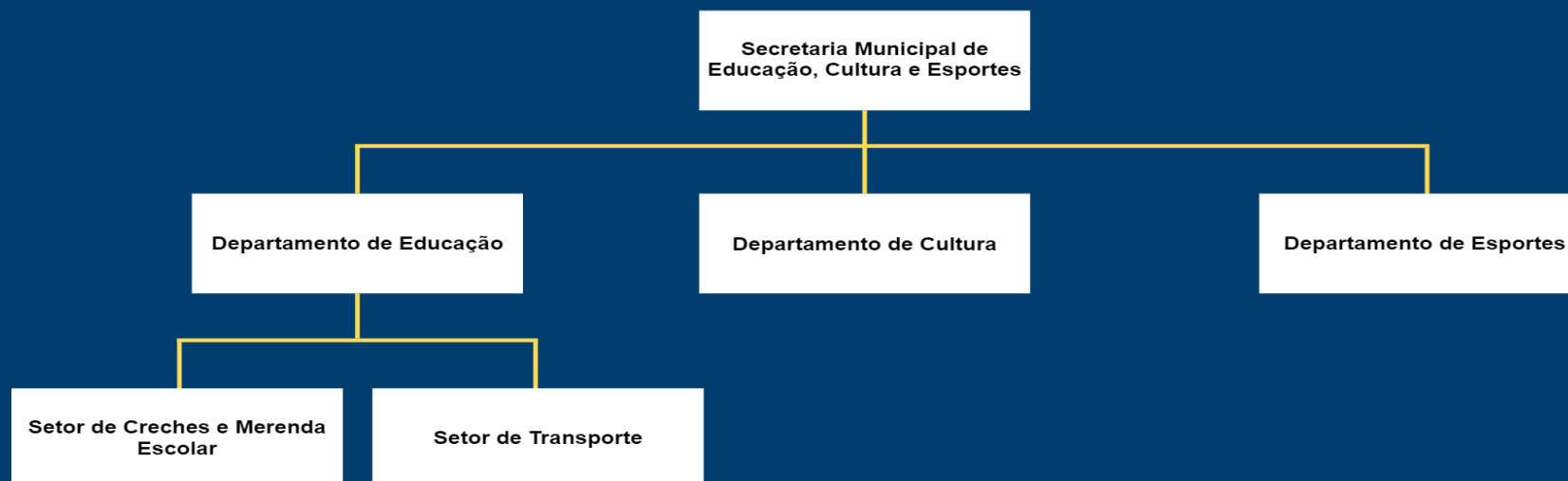

Instituído pela Lei Municipal nº 793/2014



## PREFEITURA MUNICIPAL DE SÃO PEDRO DO IGUAÇU

Estado do Paraná

Secretaria Municipal de Educação, Cultura e Esportes

Rua Niterói – 1225 – Fone: (45) 3255-8000 – 85929-000 – São Pedro do Iguaçu – Paraná  
CNPJ: 030.714.050/0001-00 – e-mail: educacaospi@gmail.com

### PESSOAL

Quantidade de técnicos da SMECE:

| CARGO   | EFETIVO | AGENTE<br>POLÍTICO | COMISSIONADO | QUANTIDADE | TOTAL |
|---|---------|--------------------|--------------|------------|-------|
| Secretária de Educação, Cultura e Esporte<br>Responsável Sandra Regina Moraes                                       | -       | X                  | -            | 1          | 1     |
| Assistente de Gabinete da Secretaria Municipal de<br>Educação, Cultura e Esportes<br>Elisângela Tertuliano da Silva | X       | -                  | X            | 1          | 1     |
| Coordenadora Pedagógica Educação Infantil<br>Janelise Kolling   | X       | -                  | -            | 1          | 1     |
| Coordenadora Pedagógica Ensino Fundamental<br>Marceli Terezinha Spech   | X       | -                  | -            | -          | -     |
| Diretor do Departamento de Educação<br>Ewerton Maestre Bonjour  | -       | -                  | X            | 1          | 1     |
| Diretora do Departamento de Cultura<br>Tais Maria da Hora Santana   | -       | -                  | X            | 1          | 1     |
| Diretor do Departamento de Esporte<br>Robson Carulli Bin  | -       | -                  | X            | 1          | 1     |



## PREFEITURA MUNICIPAL DE SÃO PEDRO DO IGUAÇU

Estado do Paraná

Secretaria Municipal de Educação, Cultura e Esportes

Rua Niterói – 1225 – Fone: (45) 3255-8000 – 85929-000 – São Pedro do Iguaçu – Paraná

CNPJ: 030.714.050/0001-00 – e-mail: educacaospi@gmail.com

|  |   |   |   |                         |          |
|--|---|---|---|-------------------------|----------|
| Nutricionista<br>Simone Aparecida Lima                     | X | - | - | 1                       | 1        |
| Psicóloga<br>Patricia Gallina Baccin                       | X | - | - | 1                       | 1        |
| Coordenador do Transporte Escolar<br>Milton Telles Marques | X |   | X | 1                       | 1        |
|  |   |   |   | <b>TOTAL<br/>GERAL:</b> | <b>9</b> |



## PREFEITURA MUNICIPAL DE SÃO PEDRO DO IGUAÇU

Estado do Paraná

Secretaria Municipal de Educação, Cultura e Esportes

Rua Niterói – 1225 – Fone: (45) 3255-8000 – 85929-000 – São Pedro do Iguaçu – Paraná  
CNPJ: 030.714.050/0001-00 – e-mail: educacaospi@gmail.com

### 3 EQUIPE TÉCNICA DA SMECE E PRINCIPAIS RESPONSABILIDADES

#### ASSISTENTE DE GABINETE DA SECRETARIA DE EDUCAÇÃO, CULTURA E ESPORTES — ELISÂNGELA TERTULIANO DA SILVA

##### Principais Responsabilidades:

- **Elaboração de Processos Licitatórios:** Conduz a elaboração dos processos de licitação referentes a todas as áreas da Secretaria.
- **Gestão de Materiais Escolares:** Responsável pelo levantamento detalhado das necessidades de materiais das unidades escolares, organizando e consolidando listas para processos licitatórios.
- **Apoio Administrativo:** Auxilia a Secretária Municipal de Educação na elaboração de memorandos, ofícios e outros documentos administrativos.
- **Requisição de Compras:** Coordena o processo de requisição de compras, acompanhando todas as etapas para garantir o atendimento das demandas da Secretaria e unidades educacionais.
- **Coordenação do Sistema Presença:** Atua como coordenadora municipal do Sistema Presença, orientando os operadores no acompanhamento da frequência escolar dos beneficiários do Programa Bolsa Família do município;
- **Suporte ao Educa censo:** Oferece suporte técnico às unidades escolares no uso do Sistema Educa censo, facilitando o correto preenchimento e envio das informações educacionais obrigatórias.

#### DIRETOR DO DEPARTAMENTO DE EDUCAÇÃO — EWERTON MAESTRE BONJOUR

##### Principais Responsabilidades:

- Registro e controle das notas fiscais.
- Atualização de informações sobre as vagas disponíveis em escolas e CMEIs para o portal da transparência.
- Operação dos sistemas utilizados pela Secretaria.

##### Sistemas sob sua responsabilidade:





## PREFEITURA MUNICIPAL DE SÃO PEDRO DO IGUAÇU

Estado do Paraná

Secretaria Municipal de Educação, Cultura e Esportes

Rua Niterói – 1225 – Fone: (45) 3255-8000 – 85929-000 – São Pedro do Iguaçu – Paraná  
CNPJ: 030.714.050/0001-00 – e-mail: educacaospi@gmail.com

1. **SIMEC (Sistema Integrado de Monitoramento, Execução e Controle):**  
Portal do Ministério da Educação que centraliza propostas de programas educacionais e ações do governo federal. Permite ao gestor monitorar o andamento dos planos e iniciativas na área da educação.
2. **SIOPE MAVS (Sistema de Informações sobre Orçamentos Públicos em Educação):**  
Ferramenta do FNDE para acompanhamento da aplicação de recursos públicos em educação. Requer validação do Secretário de Educação e do Presidente do Conselho do FUNDEB (CACs-FUNDEB).
3. **SIGECON (Sistema de Gestão dos Conselhos):**  
Plataforma para emissão de pareceres conclusivos sobre prestações de contas dos conselhos de educação.
4. **CAE VIRTUAL:**  
Sistema do FNDE destinado ao cadastro e atualização das informações do Conselho de Alimentação Escolar (CAE).
5. **SIGPC (Sistema de Gestão de Prestação de Contas):**  
Utilizado para a prestação de contas dos recursos educacionais. Possível substituição futura pelo BBÁGIL.
6. **BBÁGIL:**  
Ferramenta do Banco do Brasil utilizada para prestação de contas de recursos provenientes do FNDE.
7. **SETE (Sistema de Gestão do Transporte Escolar):**  
Gerencia o transporte escolar, incluindo a logística e controle dos serviços prestados.
8. **SISCACS FUNDEB:**  
Sistema para cadastro e atualização do Conselho do FUNDEB, garantindo conformidade com as exigências do FNDE.
9. **HABILITA:**  
Plataforma destinada à alteração e atualização dos dados do dirigente de educação.



## PREFEITURA MUNICIPAL DE SÃO PEDRO DO IGUAÇU

Estado do Paraná

Secretaria Municipal de Educação, Cultura e Esportes

Rua Niterói – 1225– Fone: (45) 3255-8000 – 85929-000 – São Pedro do Iguaçu – Paraná  
CNPJ: 030.714.050/0001-00 – e-mail: educacaospi@gmail.com

### 10. PDDEREX (Programa Dinheiro Direto na Escola - Consulta de Dados):

Permite a consulta de informações sobre o repasse e a execução dos recursos do PDDE.

### 11. PDDEWEB:

Sistema para cadastro e consulta das unidades escolares beneficiadas pelo Programa Dinheiro Direto na Escola (PDDE).

### 12. PDDE INTERATIVO:

Ferramenta de apoio à gestão escolar, com módulos específicos para as escolas e a Secretaria de Educação.

### 13. SEI FNDE (Sistema Eletrônico de Informações do FNDE):

Sistema de protocolo e comunicação com o FNDE, essencial para o envio e acompanhamento de documentos.

### 14. SIGARP (Sistema de Gerenciamento de Atas de Registro de Preço):

Utilizado para gerenciar e controlar as atas de registro de preços na área educacional.

### 15. SIGET:

Sistema voltado à alimentação e monitoramento das informações relacionadas ao transporte escolar.

## COORDENADORA PEDAGÓGICA EDUCAÇÃO INFANTIL—

**JANELISE KOLLING**

### Principais Responsabilidades:

- **Práticas Pedagógicas:** Realiza acompanhamento contínuo das práticas pedagógicas desenvolvidas nos CMEIs, oferecendo apoio técnico e metodológico aos professores e diretores.
- **Reuniões de Alinhamento:** Organiza e conduz reuniões periódicas com as equipes pedagógicas, visando o alinhamento de estratégias e a promoção da qualidade educacional.
- **Apoio à Direção:** Em virtude da ausência de coordenação pedagógica nas unidades, colabora diretamente com a direção dos CMEIs para garantir a eficiência administrativa e pedagógica.



## PREFEITURA MUNICIPAL DE SÃO PEDRO DO IGUAÇU

Estado do Paraná

Secretaria Municipal de Educação, Cultura e Esportes

Rua Niterói – 1225 – Fone: (45) 3255-8000 – 85929-000 – São Pedro do Iguaçu – Paraná  
CNPJ: 030.714.050/0001-00 – e-mail: educacaospi@gmail.com

### Gestão de Recursos e Materiais:

- **Materiais Pedagógicos:** Organiza a separação e entrega de materiais pedagógicos às instituições, assegurando que todos os recursos necessários estejam disponíveis.
- **Cantinhos de Leitura:** Monitora a aplicação dos recursos destinados aos cantinhos de leitura, repassando informações relevantes às escolas e acompanhando o desenvolvimento das atividades de leitura.

### Articulação com o Núcleo Regional de Educação:

- Recebe comunicados e informações do Núcleo Regional de Educação, garantindo a rápida disseminação dessas orientações aos gestores das instituições municipais.

### Visitas Institucionais:

- Realiza visitas periódicas, conforme cronograma pré-estabelecido ou em resposta a demandas específicas, acompanhada pela equipe da Secretaria de Educação, para avaliação e suporte às práticas pedagógicas.

### Formação Continuada e Eventos:

- Participa ativamente de seminários e formações, promovendo a atualização profissional das equipes pedagógicas.
- Organiza formações específicas, como o **LEEI-SUL (Leitura e Escrita na Educação Infantil)** e as **I e II Jornadas Pedagógicas** direcionadas aos professores do 1º e 2º anos do ensino fundamental.

### Responsabilidade sobre Programas Educacionais:

- **Programa Agrinho:** Coordena a implementação do programa, fruto da parceria entre SENAR-PR e FAEP, promovendo temas relacionados à responsabilidade social e cidadania.
- **Compromisso Nacional Criança Alfabetizada:** Articuladora municipal responsável pelas ações de alfabetização, atuando em colaboração com a equipe pedagógica da Secretaria.

### Gestão de Sistemas e Conselhos:

- **Monitoramento do Plano Municipal de Educação — PME**



## PREFEITURA MUNICIPAL DE SÃO PEDRO DO IGUAÇU

Estado do Paraná

Secretaria Municipal de Educação, Cultura e Esportes

Rua Niterói – 1225 – Fone: (45) 3255-8000 – 85929-000 – São Pedro do Iguaçu – Paraná  
CNPJ: 030.714.050/0001-00 – e-mail: educacaospi@gmail.com

- **Plataformas Educacionais:** Acessa, monitora e alimenta sistemas como **SIMEC**, **CNCA**, **AVAMEC-INTERATIVO-LEEI** e **PUF** — **Programa A União Faz a Vida**.
- **Conselhos Municipais:** Coordena atividades relacionadas a conselhos educacionais, assegurando a participação efetiva e o cumprimento das normas regulatórias.
- **Documentação Escolar:** Responsável pela organização e envio da documentação necessária para a renovação de autorização e credenciamento dos CMEIs e escolas para oferta da Educação Infantil e Ensino Fundamental.

### **Relatórios e Registro de Atividades:**

- **Elaboração de Relatórios:** Produz relatórios mensais detalhados das atividades realizadas, incluindo documentos e registros fotográficos. Esses relatórios são enviados em formato PDF via plataforma **SIMEC**, garantindo a documentação e a transparência das ações desenvolvidas.

### **COORDENADORA PEDAGÓGICA ENSINO FUNDAMENTAL—**

**MARCELI TEREZINHA SPECH**

#### **Principais responsabilidades:**

- A Coordenação Pedagógica do Ensino Fundamental tem um papel fundamental na organização e implementação das atividades pedagógicas, sendo responsável por diversas tarefas que envolvem tanto o planejamento quanto a execução de programas e cursos. As atividades de coordenação são iniciadas com o planejamento anual, que inclui a definição de cursos e programas a serem realizados ao longo do ano letivo. Além disso, a coordenação também planeja ações de longo prazo, com a continuidade de programas e cursos que podem se estender para os próximos anos. Esses programas, que não são necessariamente solicitados pela Secretaria de Educação, são muitas vezes orientados pelo Núcleo Regional de Educação, com prazos e capacitações a serem seguidos.
- **Elaboração de Leis e Normativas**

A Coordenação Pedagógica também se envolve na elaboração de leis e normativas relacionadas à educação, sempre respeitando as condicionalidades do Tribunal de Contas



## PREFEITURA MUNICIPAL DE SÃO PEDRO DO IGUAÇU

Estado do Paraná

Secretaria Municipal de Educação, Cultura e Esportes

Rua Niterói – 1225 – Fone: (45) 3255-8000 – 85929-000 – São Pedro do Iguaçu – Paraná  
CNPJ: 030.714.050/0001-00 – e-mail: educacaospi@gmail.com

e as diretrizes estabelecidas pela Secretária da Educação. Além disso, responde a ofícios de diversas entidades, como o Ministério Público, tratando de questões que demandam pesquisa, estudo de caso e consultas jurídicas.

- **Suporte às Escolas e Gestão Administrativa**

A coordenação mantém uma comunicação constante com os diretores e coordenadores das escolas, enviando orientações e atualizações através de redes sociais e e-mails. Além disso, realiza visitas programadas ou não às escolas, participa de Conselhos de Classe e oferece suporte pedagógico sempre que solicitado. A coordenação também é responsável por atender a reivindicações de melhorias no setor, incluindo demandas por contratações de profissionais e adequação de recursos.

- **Gestão de Materiais Didáticos e Escolares**

A Coordenação Pedagógica é responsável por manter os materiais didáticos atualizados, bem como organizar e separar os uniformes e materiais escolares. Realiza pesquisas sobre novos materiais e profissionais que atendam às necessidades pedagógicas da rede municipal.

- **Atuação em Necessidades Especiais**

Embora a Secretaria de Educação não tenha uma equipe dedicada à avaliação, a Coordenação Pedagógica também se responsabiliza pelas questões relacionadas às necessidades especiais dos alunos. Trabalha em colaboração com a psicóloga da Secretaria, promovendo reuniões com pais e professores para resolver questões de adaptação e suporte pedagógico.

- **Programas de Alfabetização e Ensino**

A coordenação também exerce o papel de articuladora do **Programa Educa Juntos**, com foco na alfabetização, em parceria com a Coordenação Pedagógica da Educação Infantil. Juntas, as duas coordenadoras organizam cursos, repasses e orientações aos profissionais da educação.

- **Articulação com Programas Tecnológicos**

A coordenação é responsável pela articulação e implementação do **Programa Educação Conectada**, que visa a universalização do acesso à internet de alta velocidade nas escolas e o incentivo ao uso de tecnologias digitais no ensino. Também atua como ponto focal para a **Plataforma Matific**, que auxilia no ensino de conceitos matemáticos para alunos



## PREFEITURA MUNICIPAL DE SÃO PEDRO DO IGUAÇU

Estado do Paraná

Secretaria Municipal de Educação, Cultura e Esportes

Rua Niterói – 1225 – Fone: (45) 3255-8000 – 85929-000 – São Pedro do Iguaçu – Paraná  
CNPJ: 030.714.050/0001-00 – e-mail: educacaospi@gmail.com

do 5º ano do Ensino Fundamental. A plataforma busca desenvolver o pensamento crítico dos estudantes por meio de desafios e problemas reais.

- **Realização de Provas e Avaliações**

A Coordenação Pedagógica organiza e orienta a aplicação das provas **Paraná, Paraná Mais, Provinha Brasil Fluência Leitora** e outras avaliações diagnósticas. Além disso, a coordenação está atenta às novidades do Núcleo Regional de Educação e implementa orientações e demandas adicionais conforme necessário.

### PSICÓLOGA—PATRICIA LUANA GALLINA BACCIN

#### Principais Responsabilidades:

- **A Psicologia da Educação** é um ramo da psicologia que investiga o comportamento humano no ambiente educacional. Seu objetivo é compreender os processos de ensino e aprendizagem, além de aprofundar-se nas dificuldades que podem impactar o desenvolvimento dos alunos em sala de aula.
- Os atendimentos são realizados nas escolas e Centros Municipais de Educação Infantil (CMEIs) de São Pedro do Iguaçu e seus distritos, Luz Marina e São Judas Tadeu, conforme as demandas e solicitações das instituições. Trabalho em colaboração com professores, diretores, coordenadores, avaliadores, crianças e famílias.

Esses atendimentos são adaptados às necessidades específicas de cada instituição. É importante ressaltar que não se tratam de atendimentos clínicos; ao invés disso, realizamos uma primeira intervenção com as crianças, considerando suas dificuldades momentâneas. Em seguida, é feito um atendimento com as famílias, visando encaminhamentos para outros órgãos, já que a participação familiar é fundamental nesse processo.

- As avaliações realizadas no contexto escolar têm como objetivo diagnosticar a situação de aprendizagem de cada aluno e suas necessidades específicas. Cada avaliação se estende por um período mínimo de três meses, passando por várias etapas. O processo se inicia com encaminhamentos dos professores, seguido de um estudo de caso em conjunto com a equipe da escola. Também realizamos atendimentos familiares para construir a anamnese e obter autorização para as



## **PREFEITURA MUNICIPAL DE SÃO PEDRO DO IGUAÇU**

**Estado do Paraná**

**Secretaria Municipal de Educação, Cultura e Esportes**

Rua Niterói – 1225 – Fone: (45) 3255-8000 – 85929-000 – São Pedro do Iguaçu – Paraná  
CNPJ: 030.714.050/0001-00 – e-mail: educacaospi@gmail.com

atividades a serem desenvolvidas com a criança. Além disso, fazemos encaminhamentos a outros profissionais, observamos o aluno em sala de aula para acompanhar seu desenvolvimento e comportamento, aplicamos testes psicológicos e elaboramos relatórios com devolutivas às famílias, detalhando as informações e procedimentos recomendados. Todo esse processo é realizado junto a avaliadora que está inserida na escola ou uma psicopedagoga.

Essas avaliações são realizadas tanto com alunos que apresentam dificuldades de aprendizagem quanto com aqueles que se destacam em sala, apresentando altas habilidades.

Também acompanho a Sala de Recurso Multifuncional, espaço destinado a atender alunos com necessidades educacionais especiais ou dificuldades de aprendizagem. Esse ambiente é adaptado para oferecer apoio pedagógico individualizado, promovendo um aprendizado mais inclusivo e eficaz.

Outro aspecto crucial é o trabalho em rede. Sempre que necessário, promovemos reuniões e estudos de caso com outros órgãos do município, como o Conselho Tutelar, CRAS, CREAS e serviços de saúde, com o intuito de proporcionar o melhor suporte possível a cada criança. Participo juntamente com a escola e equipe da secretaria dos conselhos de classes.

- Além dos trabalhos mencionados, também atendemos às demandas cotidianas que surgem conforme as necessidades específicas de cada instituição. Essa flexibilidade nos permite responder rapidamente a situações emergenciais e adaptar as intervenções de acordo com o contexto escolar, garantindo um suporte contínuo e eficaz para alunos, professores e famílias. Essa abordagem proativa é essencial para criar um ambiente educacional mais inclusivo e acolhedor.

### **NUTRICIONISTA— SIMONE APARECIDA LIMA**

#### **Principais Responsabilidades:**

#### **Gestão e Supervisão de Serviços de Alimentação:**

- Acompanhar e orientar os serviços de alimentação em creches e órgãos municipais.





## PREFEITURA MUNICIPAL DE SÃO PEDRO DO IGUAÇU

Estado do Paraná

Secretaria Municipal de Educação, Cultura e Esportes

Rua Niterói – 1225 – Fone: (45) 3255-8000 – 85929-000 – São Pedro do Iguaçu – Paraná  
CNPJ: 030.714.050/0001-00 – e-mail: educacaospi@gmail.com

- Avaliar tecnicamente a dieta das coletividades, propondo medidas para sua melhoria.

### **Participação em Programas de Saúde Pública:**

- Realizar inquéritos clínico-nutricionais, bioquímicos e antropométricos.
- Participar na elaboração e execução de programas voltados à assistência e educação alimentar.
- Colaborar na identificação e qualificação de recursos humanos necessários para execução desses programas.
- Pesquisar e divulgar materiais informativos sobre: Higiene alimentar. Orientações para aquisição de alimentos de forma qualitativa e quantitativa. Controle sanitário de alimentos adquiridos pela comunidade.
- Supervisão e Controle Operacional: Orientar cozinheiros e auxiliares na preparação e apresentação dos cardápios. Supervisionar o abastecimento dos refeitórios e a higienização adequada dos utensílios e espaços. Prever o consumo de alimentos, assegurando sua aquisição para garantir a continuidade dos serviços.

### **Assessoria Técnica e Normas:**

- Propor normas, padrões e métodos de educação alimentar com foco na proteção materno-infantil. Assessorar autoridades superiores em temas relacionados à nutrição e emitir pareceres técnicos.

### **Documentação e Gestão de Informações:**

- Redigir documentos, relatórios e planilhas gerais. Fornecer dados estatísticos das atividades realizadas. Alimentar e manter atualizados os sistemas gerenciais e de prestação de contas dos órgãos das esferas federal, estadual e municipal.

### **Capacitação e Representação Profissional:**

- Participar de cursos, palestras, seminários e congressos relacionados à área de atuação.

### **Outras Responsabilidades:**

- Executar outras atividades correlatas ao cargo, conforme necessidade e demanda do setor.

### **Relatório: Coordenadora de Merenda Escolar**





## **PREFEITURA MUNICIPAL DE SÃO PEDRO DO IGUAÇU**

**Estado do Paraná**

**Secretaria Municipal de Educação, Cultura e Esportes**

Rua Niterói – 1225 – Fone: (45) 3255-8000 – 85929-000 – São Pedro do Iguaçu – Paraná  
CNPJ: 030.714.050/0001-00 – e-mail: educacaospi@gmail.com

### **Coordenação e Gestão da Merenda Escolar:**

- Supervisionar e coordenar a distribuição da merenda escolar nas instituições municipais de ensino.
- Dirigir programas que visem à qualidade e à promoção de uma alimentação saudável no ambiente escolar.
- Gerenciar políticas e práticas de alimentação saudável, garantindo o atendimento nutricional adequado.
- Organizar cotações para licitações de gêneros alimentícios (Merenda Escolar e Chamada Pública), produtos de limpeza, gás e itens para formação pedagógica.
- Coordenar o recebimento de gêneros alimentícios da Agricultura Familiar, realizado semanalmente no depósito municipal, e sua posterior distribuição às instituições de ensino.
- Colaborar com a emissão de notas fiscais e o controle de registros de fornecedores, especialmente os relacionados à Agricultura Familiar.
- Requisitar e organizar os pedidos necessários para suprir a Merenda Escolar e outras demandas essenciais.

### **Outras Atividades:**

- Participar de atividades relacionadas à melhoria contínua do processo educacional e alimentar no município.
- Desenvolver relatórios, acompanhar dados estatísticos e propor estratégias de aprimoramento das ações na área.

**DIRETORA DO DEPARTAMENTO DE CULTURA — TAIS MARIA DA HORA  
SANTANA**

### **Principais Responsabilidades:**

#### **Gestão das oficinas culturais:**

- Coordena e supervisiona as oficinas culturais, assegurando a qualidade e o pleno funcionamento das atividades.
- Gerencia os professores e acompanha o desempenho dos alunos envolvidos nos projetos culturais.



## PREFEITURA MUNICIPAL DE SÃO PEDRO DO IGUAÇU

Estado do Paraná

Secretaria Municipal de Educação, Cultura e Esportes

Rua Niterói – 1225 – Fone: (45) 3255-8000 – 85929-000 – São Pedro do Iguaçu – Paraná  
CNPJ: 030.714.050/0001-00 – e-mail: educacaospi@gmail.com

- Planeja e executa eventos culturais, garantindo que cada etapa, desde a concepção até a realização, esteja alinhada com os objetivos do departamento.
- Participa ativamente das reuniões do Conselho de Cultura, contribuindo para a definição de estratégias e políticas que impulsionem o progresso do setor.

### **Função Administrativa:**

- Elabora termos e documentos necessários para processos licitatórios relacionados ao departamento.
- Organiza e gerencia documentação para processos de aposentadoria.
- Supervisiona a gestão de adiantamentos e a prestação de contas, cumprindo rigorosamente as normas e prazos estabelecidos.

### **DIRETOR DO DEPARTAMENTO DE ESPORTES — ROBSON CARULLI**

**BIN**

### **Principais Responsabilidades:**

- **Coordenação e Orientação das Atividades Esportivas:** Supervisionar e direcionar as ações esportivas em diversas modalidades, garantindo que todas as atividades atendam às necessidades da comunidade e sigam as normas e regulamentos vigentes.
- **Promoção e Incentivo à Prática Esportiva:** Desenvolver programas que incentivem a prática regular de esportes, incluindo projetos sociais e atividades para diferentes faixas etárias, com ênfase em inclusão e bem-estar.
- **Gestão de Agendamento de Ginásio:** Organizar e coordenar o uso do Ginásio Municipal, gerenciando o calendário de aluguéis e eventos, garantindo a disponibilidade dos espaços de acordo com as necessidades da comunidade e eventos agendados.
- **Planejamento e Execução de Campeonatos e Eventos:** Planejar, organizar e executar campeonatos municipais e regionais, trazendo eventos esportivos significativos para o município, promovendo a visibilidade e o engajamento da comunidade.



## PREFEITURA MUNICIPAL DE SÃO PEDRO DO IGUAÇU

Estado do Paraná

Secretaria Municipal de Educação, Cultura e Esportes

Rua Niterói – 1225 – Fone: (45) 3255-8000 – 85929-000 – São Pedro do Iguaçu – Paraná  
CNPJ: 030.714.050/0001-00 – e-mail: educacaospi@gmail.com

- **Elaboração de Planejamento Estratégico Anual:** Desenvolver o planejamento estratégico das atividades esportivas do município para o ano, definindo metas, recursos necessários, cronogramas e responsabilidades, com foco na evolução contínua do esporte local.
- **Apoio e Intermediação com Instrutores Esportivos:** Auxiliar e intermediar a atuação de instrutores esportivos, garantindo que estejam adequadamente preparados e fornecendo suporte para o desenvolvimento de suas atividades.
- **Documentação e Comunicação Administrativa:** Elaborar ofícios, memorandos e outros documentos oficiais, além de coordenar os pedidos de transporte, alimentação e outros recursos necessários para a realização de eventos esportivos.
- **Desenvolvimento e Aperfeiçoamento Profissional:** Buscar constantemente novos conhecimentos, treinamentos e metodologias para aprimorar as práticas esportivas no município, promovendo a melhoria contínua das atividades oferecidas.
- **Gestão de Materiais e Infraestrutura:** Coordenar a solicitação de materiais esportivos e equipamentos, além de supervisionar os serviços de limpeza e manutenção do Ginásio e outras instalações esportivas, garantindo que os espaços estejam sempre em condições adequadas de uso.

### **INSTRUTOR ESPORTIVO — RICARDO MAGNUN BACCIN**

#### **Principais responsabilidades:**

O Instrutor Esportivo tem a responsabilidade de promover a iniciação e o aperfeiçoamento em treinamentos esportivos, avaliando o desempenho dos atletas e implementando estratégias para otimização de resultados. Sua atuação é fundamental na promoção da saúde, do lazer e da socialização dos munícipes, contribuindo para o desenvolvimento integral da comunidade por meio do esporte.

- **Locais de Atuação:**

Os treinamentos são realizados em diversas instalações municipais, como o Ginásio de Esportes, o Ginásio do distrito de Luz Marina, a Escola Municipal Rural São Judas Tadeu



## PREFEITURA MUNICIPAL DE SÃO PEDRO DO IGUAÇU

Estado do Paraná

Secretaria Municipal de Educação, Cultura e Esportes

Rua Niterói – 1225 – Fone: (45) 3255-8000 – 85929-000 – São Pedro do Iguaçu – Paraná  
CNPJ: 030.714.050/0001-00 – e-mail: educacaospi@gmail.com

e o Estádio Municipal. Essa descentralização facilita o acesso à prática esportiva, beneficiando um maior número de crianças, adolescentes e adultos.

- **Categorias e Público-Alvo:**

Participam das atividades crianças e adolescentes de ambos os sexos, com idades entre 5 e 17 anos, organizados nas categorias Sub-9, Sub-11, Sub-13, Sub-15 e Sub-17. Essa divisão por faixa etária visa a proporcionar um ambiente mais estruturado e adequado para o desenvolvimento das habilidades esportivas e sociais, com treinos adaptados à disponibilidade dos atletas, especialmente devido ao modelo de ensino integral adotado pelo Colégio Estadual São Pedro.

- **Treinamento Adulto e Competições:**

Além das categorias de base, o instrutor esportivo conduz treinamentos voltados à categoria adulta, preparando equipes para competições regionais e estaduais, como Jogos Abertos, Campeonatos Regionais e a Copa Amop. Esses treinamentos não apenas aprimoram o desempenho técnico, mas também fortalecem o espírito de equipe e a disciplina dos participantes.

- **Competições Infantis e Juvenis:**

As crianças e adolescentes são incentivados a participar de diversas competições para aplicar as técnicas aprendidas, desenvolvendo o espírito competitivo e a resiliência. Entre os principais eventos estão os Jogos da Juventude, Jogos Escolares, Jogos Bom de Bola, Copa Italianinha e Copa Friella. Além disso, torneios municipais são organizados para valorizar o talento local e promover a integração da comunidade.

- **Programa Movimento é Saúde:**

Voltado para adultos acima de 50 anos, esse programa oferece atividades físicas que visam a melhoria da saúde e da qualidade de vida. Através de exercícios adaptados, gincanas e atividades de socialização, o programa estimula o bem-estar físico e mental dos participantes, fortalecendo os laços comunitários.

- **Flexibilidade e Atendimento às Demandas:**

O Instrutor Esportivo também desempenha um papel essencial na adaptação às demandas emergentes da comunidade, ajustando atividades conforme as necessidades específicas



## PREFEITURA MUNICIPAL DE SÃO PEDRO DO IGUAÇU

Estado do Paraná

Secretaria Municipal de Educação, Cultura e Esportes

Rua Niterói – 1225 – Fone: (45) 3255-8000 – 85929-000 – São Pedro do Iguaçu – Paraná  
CNPJ: 030.714.050/0001-00 – e-mail: educacaospi@gmail.com

que surgem. Sua atuação flexível garante uma resposta rápida e eficiente, sempre com foco no bem-estar e na promoção de um ambiente esportivo inclusivo e motivador.

### COORDENADOR DO TRANSPORTE ESCOLAR — MILTON TELLES

#### MARQUES

##### Gestão e Fiscalização:

- Supervisionar a operação diária do transporte escolar para garantir a segurança e a qualidade dos serviços prestados.
- Realizar inspeções regulares nos veículos utilizados, verificando documentação, manutenção e condições de uso.

##### Planejamento e Avaliação das Rotas:

- Medir e revisar periodicamente as rotas e linhas do transporte escolar, buscando eficiência operacional e otimização dos trajetos.
- Propor ajustes nas rotas para melhor atender à demanda, especialmente em áreas de difícil acesso ou em expansão.

##### Análise de Desempenho e Relatórios:

- Avaliar e validar relatórios de execução dos serviços, verificando o cumprimento de contratos e normativas.

##### Interação com a Comunidade Escolar:

- Atender às demandas de pais, alunos e gestores escolares, propondo soluções para questões relacionadas ao transporte.

## 4 SISTEMAS DA EDUCAÇÃO MUNICIPAL

► SIMEC (Sistema Integrado de Monitoramento Execução e Controle) é um portal do Ministério da Educação (MEC) que permite o monitoramento e gestão do orçamento e das propostas do governo federal na área da educação;

O SIMEC é um sistema de domínio público, o que significa que pode ser utilizado por outros órgãos e redes. O sistema é acessível apenas por usuários previamente cadastrados;

► SIOPE (MAVS) O Módulo de Acompanhamento e Validação do SIOPE (MAVS) é uma ferramenta informatizada que facilita o acompanhamento da aplicação dos recursos



## PREFEITURA MUNICIPAL DE SÃO PEDRO DO IGUAÇU

Estado do Paraná

Secretaria Municipal de Educação, Cultura e Esportes

Rua Niterói – 1225 – Fone: (45) 3255-8000 – 85929-000 – São Pedro do Iguaçu – Paraná  
CNPJ: 030.714.050/0001-00 – e-mail: educacaospi@gmail.com

do Fundeb necessitando da participação do secretário de educação e o presidente do conselho do FUNDEB (CACS - FUNDEB) para validação das informações do SIOPE;

▶ **SIGECON** é o Sistema de Gestão de Conselhos, um sistema do Fundo Nacional de Desenvolvimento da Educação (FNDE) que permite aos Conselhos de Alimentação Escolar (CAE) emitir pareceres sobre a Prestação de Contas das Entidades Executoras;

▶ **CAE VIRTUAL** é um sistema do Fundo Nacional de Desenvolvimento da Educação (FNDE) que permite o cadastro e atualização de informações dos Conselhos de Alimentação Escolar (CAE);

▶ **BBÁGIL** é uma ferramenta do banco do brasil para prestação de contas dos recursos do FNDE;

▶ **SETE** (Sistema Eletrônico de Gestão do Transporte Escolar) é um software de e-governança que auxilia na gestão do transporte escolar em municípios;

▶ **SISCACS FUNDEB** - é o sistema de cadastramento do conselho onde permite fazer cadastro e atualizações do conselho do FUNDEB;

▶ **HABILITA** - Alteração de dados Dirigente da Educação;

▶ **PDDEREX** - Consulta informações do Programa Dinheiro Direto na Escola;

▶ **PDDEWEB** é o sistema de consulta e cadastramento das unidades que recebem o Programa Dinheiro Direto na Escola (PDDE);

▶ **PDDE INTERATIVO** é um sistema que oferece suporte à gestão escolar, com áreas dedicadas tanto para as instituições quanto para a secretaria de educação;

▶ **SEI FNDE** é o sistema de protocolo com o FNDE;

▶ **SIGARP** é o sistema de gerenciamento de atas de registro de preço;

▶ **SIGET** é o sistema responsável pela gestão e atualização dos dados relacionados ao transporte escolar.



## PREFEITURA MUNICIPAL DE SÃO PEDRO DO IGUAÇU

Estado do Paraná

Secretaria Municipal de Educação, Cultura e Esportes

Rua Niterói – 1225 – Fone: (45) 3255-8000 – 85929-000 – São Pedro do Iguaçu – Paraná  
CNPJ: 030.714.050/0001-00 – e-mail: educacaospi@gmail.com

► **SISTEMA PRESENÇA:** O Sistema Presença é uma ferramenta do Ministério da Educação (MEC) que monitora a frequência escolar de estudantes beneficiários do Programa Bolsa Família.

► **EDUCACENSO:** O Educacenso é um sistema informatizado que coleta dados do Censo Escolar, uma pesquisa estatística que oferece um diagnóstico sobre a educação básica brasileira.

### 5 ESCOLAS MUNICIPAIS E CENTROS MUNICIPAIS DE EDUCAÇÃO INFANTIL (CMEIs)

O município conta com seis Unidades Escolares de Educação Infantil e Ensino Fundamental – Anos Iniciais, sendo elas:

- Centro Municipal de Educação Infantil Deputado Moacir Micheletto

**Gestora: Maitê Lolita Seibert**

- Centro Municipal de Educação Infantil Rafael Vicente Calixto

**Gestora: Claudia Guedes de Oliveira**

- Centro Municipal de Educação Infantil Pequeno Polegar

**Gestora: Claudete Eliane Vaz da Silva**

- Escola Municipal Presidente Costa e Silva

**Gestora: Rosangela Maria de Oliveira Machado**

- Escola Municipal Luz Marina

**Gestora: Tânia Marta Beline Colaco**

- Escola Municipal Rural São Judas Tadeu

**Gestor: Edson Nogueira de Oliveira**





## PREFEITURA MUNICIPAL DE SÃO PEDRO DO IGUAÇU

Estado do Paraná

Secretaria Municipal de Educação, Cultura e Esportes

Rua Niterói – 1225– Fone: (45) 3255-8000 – 85929-000 – São Pedro do Iguaçu – Paraná  
CNPJ: 030.714.050/0001-00 – e-mail: educacaospi@gmail.com

### CENTRO MUNICIPAL DE EDUCAÇÃO INFANTIL DEPUTADO MOACIR MICHELETTO

O Centro Municipal de Educação Infantil Deputado Moacir Micheletto, situado na rua Cuiabá, 1091, centro, São Pedro do Iguaçu, oferece atendimento na Educação Infantil, etapa Creche, para crianças de 0 a 3 anos. A instituição atende cerca de 107 alunos em regime integral e parcial, conforme as diretrizes estabelecidas pelo Conselho de Educação. Com funcionamento de segunda a sexta-feira, das 7h30 às 17h30, o centro atualmente não possui lista de espera para novas matrículas, mantendo apenas uma lista para remanejamento interno de turno. Abaixo, estão relacionados os recursos humanos que compuseram o quadro de profissionais do CMEI em 2024.

#### PESSOAL

Quantidade de técnicos da gestão escolar e administrativo:

| <b>QUADRO QUANTITATIVO<br/>GESTÃO ESCOLAR E<br/>ADMINISTRATIVO</b> | <b>EFETIVO</b> | <b>CONTRATADO PSS</b> |
|--|----------------|-----------------------|
| Diretores  | 1              | -                     |
| Secretários  | 1              | -                     |
| Coordenadores  | -              | -                     |
|  | <b>TOTAL:</b>  | <b>2</b>              |

Quantidade de Professores:

| <b>QUADRO QUANTITATIVO PROFESSORES</b> |                        |                    |
|--|------------------------|--------------------|
| <b>EFETIVO</b>                         | <b>CONTATATADO PSS</b> | <b>ESTAGIÁRIOS</b> |
| 11                                     | 3                      | 3                  |
|  | <b>TOTAL:</b>          | <b>17</b>          |

Quantidade de funcionários de apoio:





## PREFEITURA MUNICIPAL DE SÃO PEDRO DO IGUAÇU

Estado do Paraná

Secretaria Municipal de Educação, Cultura e Esportes

Rua Niterói – 1225– Fone: (45) 3255-8000 – 85929-000 – São Pedro do Iguaçu – Paraná  
CNPJ: 030.714.050/0001-00 – e-mail: educacaospi@gmail.com

| <b>QUADRO QUANTITATIVO<br/>SERVIÇOS GERAIS/APOIO</b> | <b>EFETIVO</b> | <b>CONTRATADO PSS</b> |
|--|----------------|-----------------------|
| Merendeira   | 1              | 2                     |
| Serviços gerais/ Limpeza                             | 3              | -                     |
| <b>TOTAL:</b>  | <b>6</b>       | <b>6</b>              |

### **CENTRO MUNICIPAL DE EDUCAÇÃO INFANTIL RAFAEL VICENTE CALIXTO**

O Centro Municipal de Educação Infantil Rafael Vicente Calixto, situado na rua Progresso esquina com a rua Dr Alan Nogueira, 1055, Distrito de Luz Marina, oferece atendimento na Educação Infantil, etapa Creche, para crianças de 0 a 3 anos. A instituição atende cerca de 53 alunos em regime integral e parcial, conforme as diretrizes estabelecidas pelo Conselho de Educação. Com funcionamento de segunda a sexta-feira, das 7h30 às 17h15, o centro atualmente não possui lista de espera para novas matrículas. Abaixo, estão relacionados os recursos humanos que compuseram o quadro de profissionais do CMEI em 2024.

### **PESSOAL**

Quantidade de técnicos da gestão escolar e administrativo:

| <b>QUADRO QUANTITATIVO<br/>GESTÃO ESCOLAR E<br/>ADMINISTRATIVO</b> | <b>EFETIVO</b> | <b>CONTRATADO PSS</b> |
|--|----------------|-----------------------|
| Diretores  | 1              | -                     |
| Secretários  | 0              | -                     |
| Coordenadores  | -              | -                     |
| <b>TOTAL:</b>  | <b>1</b>       | <b>1</b>              |



## PREFEITURA MUNICIPAL DE SÃO PEDRO DO IGUAÇU

Estado do Paraná

Secretaria Municipal de Educação, Cultura e Esportes

Rua Niterói – 1225 – Fone: (45) 3255-8000 – 85929-000 – São Pedro do Iguaçu – Paraná  
CNPJ: 030.714.050/0001-00 – e-mail: educacaospi@gmail.com

Quantidade de Professores:

| QUADRO QUANTITATIVO PROFESSORES |                |             |
|---------------------------------|----------------|-------------|
| EFETIVO                         | CONSTATADO PSS | ESTAGIÁRIOS |
| 8                               | -              | 2           |
| <b>TOTAL:</b>                   |                | <b>10</b>   |

Quantidade de funcionários de apoio:

| QUADRO QUANTITATIVO<br>SERVIÇOS GERAIS/APOIO | EFETIVO | CONTRATADO PSS |
|--|---------|----------------|
| Merendeira                                   | -       | 1              |
| Serviços gerais/ Limpeza                     | 1       | -              |
| <b>TOTAL:</b>                                |         | <b>2</b>       |

### CENTRO MUNICIPAL DE EDUCAÇÃO INFANTIL PEQUENO POLEGAR

O Centro Municipal de Educação Pequeno Polegar, situado na rua Ela Livi, 58, localidade de São Judas Tadeu, oferece atendimento na Educação Infantil, etapa Creche, para crianças de 0 a 3 anos e Educação Infantil com atendimento para crianças de 4 e 5 anos de idade. A instituição atende cerca de 40 alunos em regime integral e parcial, conforme as diretrizes estabelecidas pelo Conselho de Educação. Com funcionamento de segunda a sexta-feira, das 7h30 às 17h10, o centro atualmente não possui lista de espera para novas matrículas. Abaixo, estão relacionados os recursos humanos que compuseram o quadro de profissionais do CMEI em 2024.



## PREFEITURA MUNICIPAL DE SÃO PEDRO DO IGUAÇU

Estado do Paraná

Secretaria Municipal de Educação, Cultura e Esportes

Rua Niterói – 1225 – Fone: (45) 3255-8000 – 85929-000 – São Pedro do Iguaçu – Paraná  
CNPJ: 030.714.050/0001-00 – e-mail: educacaospi@gmail.com

### PESSOAL

Quantidade de técnicos da gestão escolar e administrativo:

| <b>QUADRO QUANTITATIVO<br/>GESTÃO ESCOLAR E<br/>ADMINISTRATIVO</b> | <b>EFETIVO</b> | <b>CONTRATADO PSS</b> |
|--|----------------|-----------------------|
| Diretores  | 1              | -                     |
| Secretários  | 0              | -                     |
| Coordenadores  | -              | -                     |
| Atendente de Educação Infantil                                     | 1              | -                     |
| <b>TOTAL:</b>  | <b>2</b>       | <b>2</b>              |

Quantidade de Professores:

| <b>QUADRO QUANTITATIVO PROFESSORES</b> |                        |                    |
|--|------------------------|--------------------|
| <b>EFETIVO</b>                         | <b>CONTATATADO PSS</b> | <b>ESTAGIÁRIOS</b> |
| 2                                      | 3                      | -                  |
| <b>TOTAL:</b>                          | <b>05</b>              |                    |

Quantidade de funcionários de apoio:

| <b>QUADRO QUANTITATIVO<br/>SERVIÇOS GERAIS/APOIO</b> | <b>EFETIVO</b> | <b>CONTRATADO PSS</b> |
|--|----------------|-----------------------|
| Merendeira   | 1              | -                     |
| Serviços gerais/ Limpeza                             | 1              | -                     |
| <b>TOTAL:</b>  | <b>2</b>       | <b>2</b>              |

### ESCOLA MUNICIPAL PRESIDENTE COSTA E SILVA

A Escola Municipal Presidente Costa e Silva, localizada na Avenida Rio Grande, 2094, no centro de São Pedro do Iguaçu, oferece os seguintes níveis e modalidades de ensino:

- **Educação Infantil - Pré-Escola:** Infantil 4 e infantil 5;



## PREFEITURA MUNICIPAL DE SÃO PEDRO DO IGUAÇU

Estado do Paraná

Secretaria Municipal de Educação, Cultura e Esportes

Rua Niterói – 1225– Fone: (45) 3255-8000 – 85929-000 – São Pedro do Iguaçu – Paraná  
CNPJ: 030.714.050/0001-00 – e-mail: educacaospi@gmail.com

- **Ensino Fundamental - Anos Iniciais:** 1º ao 5º Ano;
- **Educação Especial:** com Sala de Recurso Multifuncional e Classe Especial.

A instituição funciona em dois turnos, com o período matutino das 7h40 às 11h40 e o vespertino das 13h20 às 17h20, atendendo aproximadamente 374 alunos.

Abaixo estão listados os recursos humanos que compõem o quadro de profissionais da escola em 2024.

### PESSOAL

Quantidade de técnicos da gestão escolar e administrativo:

| <b>QUADRO QUANTITATIVO<br/>GESTÃO ESCOLAR E<br/>ADMINISTRATIVO</b> | <b>EFETIVO</b> | <b>CONTRATADO PSS</b> |
|--|----------------|-----------------------|
| Diretores  | 1              | -                     |
| Secretários  | 1              | -                     |
| Coordenadores  | 1              | -                     |
| <b>TOTAL:</b>  | <b>3</b>       | <b>3</b>              |

Quantidade de Professores:

| <b>QUADRO QUANTITATIVO PROFESSORES</b> |                        |                    |
|--|------------------------|--------------------|
| <b>EFETIVO</b>                         | <b>CONTATATADO PSS</b> | <b>ESTAGIÁRIOS</b> |
| 16                                     | 13                     | -                  |
| <b>TOTAL:</b>                          | <b>29</b>              | <b>29</b>          |

Quantidade de funcionários de apoio:

| <b>QUADRO QUANTITATIVO<br/>SERVIÇOS GERAIS/APOIO</b> | <b>EFETIVO</b> | <b>CONTRATADO PSS</b> |
|--|----------------|-----------------------|
| Merendeira   | 2              | 1                     |
| Serviços gerais/ Limpeza                             | 4              | -                     |
| Porteiro   | 1              | -                     |
| <b>TOTAL:</b>  | <b>8</b>       | <b>8</b>              |



## PREFEITURA MUNICIPAL DE SÃO PEDRO DO IGUAÇU

Estado do Paraná

Secretaria Municipal de Educação, Cultura e Esportes

Rua Niterói – 1225 – Fone: (45) 3255-8000 – 85929-000 – São Pedro do Iguaçu – Paraná  
CNPJ: 030.714.050/0001-00 – e-mail: educacaospi@gmail.com

### ESCOLA MUNICIPAL LUZ MARINA

A Escola Municipal Luz Marina, localizada na rua João Marino, 1324, no distrito de Luz Marina, oferece os seguintes níveis e modalidades de ensino:

- **Educação Infantil - Pré-Escola:** Infantil 4 e infantil 5;
- **Ensino Fundamental - Anos Iniciais:** 1º ao 5º Ano;
- **Educação Especial:** com Sala de Recurso Multifuncional.

A instituição funciona em dois turnos, com o período matutino das 7h45 às 11h45 e o vespertino das 13h15 às 17h15, atendendo aproximadamente 175 alunos.

Abaixo estão listados os recursos humanos que compõem o quadro de profissionais da escola em 2024.

### PESSOAL

Quantidade de técnicos da gestão escolar e administrativo:

| <b>QUADRO QUANTITATIVO<br/>GESTÃO ESCOLAR E<br/>ADMINISTRATIVO</b> | <b>EFETIVO</b> | <b>CONTRATADO PSS</b> |
|--|----------------|-----------------------|
| Diretores  | 1              | -                     |
| Secretários  | 1              | -                     |
| Coordenadores  | 1              | -                     |
|  | <b>TOTAL:</b>  | <b>3</b>              |

Quantidade de Professores:

| <b>QUADRO QUANTITATIVO PROFESSORES</b> |                        |                    |
|--|------------------------|--------------------|
| <b>EFETIVO</b>                         | <b>CONTATATADO PSS</b> | <b>ESTAGIÁRIOS</b> |
| 12                                     | 3                      | 4                  |
|  | <b>TOTAL:</b>          | <b>19</b>          |



## PREFEITURA MUNICIPAL DE SÃO PEDRO DO IGUAÇU

Estado do Paraná

Secretaria Municipal de Educação, Cultura e Esportes

Rua Niterói – 1225 – Fone: (45) 3255-8000 – 85929-000 – São Pedro do Iguaçu – Paraná  
CNPJ: 030.714.050/0001-00 – e-mail: educacaospi@gmail.com

Quantidade de funcionários de apoio:

| QUADRO QUANTITATIVO<br>SERVIÇOS GERAIS/APOIO | EFETIVO | CONTRATADO PSS |
|--|---------|----------------|
| Merendeira                                   | -       | 1              |
| Serviços gerais/ Limpeza                     | 2       | -              |
| <b>TOTAL:</b>                                |         | <b>8</b>       |

### ESCOLA MUNICIPAL RURAL SÃO JUDAS TADEU

A Escola Municipal Rural São Judas Tadeu, localizada na rua Ela Livi, 51, na localidade de São Judas Tadeu, oferece os seguintes níveis e modalidades de ensino:

- **Ensino Fundamental - Anos Iniciais:** 1º ao 4º Ano;

A instituição oferece atendimento aos pais e realiza projetos de Cultura e Esportes no período matutino. Durante o turno vespertino, das 13h10 às 17h10, são realizadas as aulas, atendendo cerca de 40 alunos.

Abaixo estão listados os recursos humanos que compõem o quadro de profissionais da escola em 2024.

### PESSOAL

Quantidade de técnicos da gestão escolar e administrativo:

| QUADRO QUANTITATIVO<br>GESTÃO ESCOLAR E<br>ADMINISTRATIVO | EFETIVO | CONTRATADO PSS |
|---|---------|----------------|
| Diretores   | 1       | -              |
| Secretários   | -       | -              |
| Coordenadores   | -       | -              |
| <b>TOTAL:</b>   |         | <b>1</b>       |



## PREFEITURA MUNICIPAL DE SÃO PEDRO DO IGUAÇU

Estado do Paraná

Secretaria Municipal de Educação, Cultura e Esportes

Rua Niterói – 1225– Fone: (45) 3255-8000 – 85929-000 – São Pedro do Iguaçu – Paraná  
CNPJ: 030.714.050/0001-00 – e-mail: educacaospi@gmail.com

Quantidade de Professores:

| <b>QUADRO QUANTITATIVO PROFESSORES</b> |                       |                    |
|--|-----------------------|--------------------|
| <b>EFETIVO</b>                         | <b>CONTRATADO PSS</b> | <b>ESTAGIÁRIOS</b> |
| 3                                      | 2                     | -                  |
| <b>TOTAL:</b>                          |                       | <b>5</b>           |

Quantidade de funcionários de apoio:

| <b>QUADRO QUANTITATIVO<br/>SERVIÇOS GERAIS/APOIO</b> | <b>EFETIVO</b> | <b>CONTRATADO PSS</b> |
|--|----------------|-----------------------|
| Merendeira   | -              | 1                     |
| Serviços gerais/ Limpeza                             | 1              | 1                     |
| <b>TOTAL:</b>  | <b>3</b>       | <b>3</b>              |

### 6 PROJETOS/PROGRAMAS

As escolas, com o apoio da Secretaria Municipal de Educação, realizam diversos projetos ao longo do ano letivo, entre eles: Compromisso Nacional Criança Alfabetizada (CNCA), a União Faz a Vida, Educa juntos e PROERD (Programa Educacional de Resistência às Drogas e à Violência). Abaixo estão os objetivos de cada projeto.

| <b>PROJETO/<br/>PROGRAMAS</b> | <b>OBJETIVO</b>  | <b>MODALIDADE</b>  |
|-------------------------------|--|--|
| <b>AGRINHO</b>                | O objetivo do Programa Agrinho é levar informações sobre saúde, segurança pessoal e ambiental para crianças e jovens, principalmente do meio rural. O programa | <b>Educação Infantil 4 e 5 anos e Ensino Fundamental</b> |



## PREFEITURA MUNICIPAL DE SÃO PEDRO DO IGUAÇU

Estado do Paraná

Secretaria Municipal de Educação, Cultura e Esportes

Rua Niterói – 1225 – Fone: (45) 3255-8000 – 85929-000 – São Pedro do Iguaçu – Paraná  
 CNPJ: 030.714.050/0001-00 – e-mail: educacaospi@gmail.com

|   |  |  |
|---|--|--|
|   | <p>também tem como objetivo:</p> <p>Contribuir para o desenvolvimento da agropecuária e das novas gerações</p> <ul style="list-style-type: none"> <li>-Incentivar o respeito e o conhecimento do agro</li> <li>-Consolidar conceitos e práticas sustentáveis entre os estudantes</li> <li>-Formar cidadãos conscientes</li> </ul> <p>O programa tem uma proposta pedagógica que se baseia em princípios como a interdisciplinaridade, a colaboração, a pesquisa e a transversalidade. O Agrinho também promove ações de formação de professores, por meio de palestras que estimulam a reflexão sobre a interdependência entre o campo e a cidade.</p> |  |
| <p><b>COMPROMISSO NACIONAL CRIANÇA ALFABETIZADA- CNCA</b></p> | <p>O objetivo do Compromisso Nacional Criança Alfabetizada é garantir que todas as</p>   | <p><b>Educação Infantil 4 e 5 e Ensino Fundamental anos Iniciais</b></p> |





## PREFEITURA MUNICIPAL DE SÃO PEDRO DO IGUAÇU

Estado do Paraná

Secretaria Municipal de Educação, Cultura e Esportes

Rua Niterói – 1225 – Fone: (45) 3255-8000 – 85929-000 – São Pedro do Iguaçu – Paraná  
CNPJ: 030.714.050/0001-00 – e-mail: educacaospi@gmail.com

|  |   |  |
|--|---|--|
|  | <p>crianças brasileiras estejam alfabetizadas até o final do 2º ano do ensino fundamental. O programa também tem como objetivo recuperar as aprendizagens das crianças do 3º, 4º e 5º ano, que foram afetadas pela pandemia.</p> <p>O Compromisso Nacional Criança Alfabetizada tem como princípios: Promover a equidade educacional, colaborar entre os entes federativos, fortalecer a cooperação entre estados e municípios.</p> <p>O programa é coordenado pelo Ministério da Educação (MEC) e conta com a colaboração de estados, Distrito Federal e municípios. A adesão ao programa é voluntária e os entes federativos são responsáveis por melhorar a qualidade do processo e dos resultados de alfabetização.</p> |  |
|--|---|--|



## PREFEITURA MUNICIPAL DE SÃO PEDRO DO IGUAÇU

Estado do Paraná

Secretaria Municipal de Educação, Cultura e Esportes

Rua Niterói – 1225 – Fone: (45) 3255-8000 – 85929-000 – São Pedro do Iguaçu – Paraná  
CNPJ: 030.714.050/0001-00 – e-mail: educacaospi@gmail.com

|                           |  |   |
|---------------------------|--|---|
| <b>A UNIÃO FAZ A VIDA</b> | <p>O objetivo do Programa A União Faz a Vida (PUFV) é desenvolver valores de cidadania e cooperação em crianças e jovens brasileiros, por meio da educação cooperativa:</p> <p>Estimular a curiosidade e o protagonismo dos participantes</p> <p>Contribuir para a educação integral dos participantes</p> <p>Mudar a vida dos participantes, de suas famílias e comunidades</p> | <b>Educação Infantil 4 e 5 e Ensino Fundamental anos Iniciais</b> |
| <b>EDUCA JUNTOS</b>       | <p>O objetivo principal do Programa é assegurar educação de qualidade aos estudantes da rede pública de ensino por meio de ações conjuntas com os municípios, a fim de superar a fragmentação das políticas públicas educacionais.</p> <p>Participam do programa os 399 municípios existentes no estado do Paraná.</p> <p><b>PÚBLICO-ALVO:</b></p>                               | <b>Ensino Fundamental anos Iniciais</b>                           |



## PREFEITURA MUNICIPAL DE SÃO PEDRO DO IGUAÇU

Estado do Paraná

Secretaria Municipal de Educação, Cultura e Esportes

Rua Niterói – 1225 – Fone: (45) 3255-8000 – 85929-000 – São Pedro do Iguaçu – Paraná  
CNPJ: 030.714.050/0001-00 – e-mail: educacaospi@gmail.com

|  |  |  |
|--|--|--|
|  | Docentes que atuam na educação infantil e anos iniciais do ensino fundamental da rede pública de ensino. |  |
|--|--|--|

### 7. PEDIDO DE HISTÓRICOS ESCOLARES DE ESCOLAS EXTINTAS NO MUNICÍPIO

#### Finalidade do Serviço:

Atender às solicitações de munícipes que necessitam de documentos comprobatórios de estudo em escolas municipais extintas. A documentação pode ser requerida para:

- Comprovação de escolaridade para fins de aposentadoria rural;
- Obtenção de histórico escolar para retorno aos estudos;
- Outras necessidades de comprovação educacional.

---

#### Descrição do Serviço:

O serviço consiste na emissão de históricos escolares ou declarações para cidadãos que estudaram em escolas extintas do município.

---

#### Documentação Necessária:

Para solicitar o histórico escolar ou declaração, o requerente deverá fornecer as seguintes informações:

1. **Nome completo do aluno;**
2. **Nome da escola em que estudou;**
3. **Ano(s) que estudou;**
4. **Nome completo dos pais;**
5. **Data de nascimento do aluno.**

---

#### Formas de Solicitação:

Os pedidos podem ser realizados através das seguintes modalidades:



## PREFEITURA MUNICIPAL DE SÃO PEDRO DO IGUAÇU

---

---

Estado do Paraná

Secretaria Municipal de Educação, Cultura e Esportes

Rua Niterói – 1225– Fone: (45) 3255-8000 – 85929-000 – São Pedro do Iguaçu – Paraná  
CNPJ: 030.714.050/0001-00 – e-mail: educacaospi@gmail.com

- **Presencialmente:** No endereço da Secretaria Municipal de Educação e Cultura e Esportes;
- **Telefone:** (45) 3255-8000 Ramais 211/212/225;
- **E-mail:** educacaospi@gmail.com

---

### Prazo de Atendimento:

O tempo estimado para emissão do histórico escolar ou declaração é de até **30 dias úteis** após a solicitação.

---

### Local de Atendimento:

**Secretaria Municipal de Educação e Cultura e Esportes**

Endereço: Rua Niterói, 1225, Centro

Telefone: (45) 3255-8000

## 8 DEPARTAMENTO DE CULTURA

A cultura é uma ferramenta essencial para o desenvolvimento de qualquer município. Ela fortalece a identidade local, promove a inclusão social, incentiva a criatividade e gera oportunidades. O Departamento de Cultura de São Pedro do Iguaçu tem como principal objetivo promover o crescimento cultural de crianças, jovens, adultos e idosos. Por meio de diversas oficinas culturais, buscamos proporcionar o desenvolvimento artístico, social e individual de cada participante, valorizando suas habilidades e potencialidades.

- **Infraestrutura**
- **CENTRO CULTURAL PROFESSORA JANIRA BORGES CORRÊA**

O Centro Cultural Professora Janira Borges Corrêa tem como principal objetivo acolher as oficinas culturais, atender os alunos e promover eventos organizados pelo Departamento de Cultura. Além disso, o espaço está disponível para a comunidade local, sendo utilizado para reuniões e outras necessidades coletivas. Atualmente, as reservas do centro cultural estão abertas à comunidade, com prioridade para a realização das oficinas. Os horários disponíveis para reservas são:



## PREFEITURA MUNICIPAL DE SÃO PEDRO DO IGUAÇU

Estado do Paraná

Secretaria Municipal de Educação, Cultura e Esportes

Rua Niterói – 1225– Fone: (45) 3255-8000 – 85929-000 – São Pedro do Iguaçu – Paraná  
CNPJ: 030.714.050/0001-00 – e-mail: educacaospi@gmail.com

- **Segundas e terças-feiras: Manhã e tarde;**
- **Quintas-feiras: Apenas à noite;**
- **Sábados: Manhã, tarde e noite.**

A prioridade dada às oficinas reflete o compromisso com a continuidade e assiduidade dos alunos, garantindo um ambiente adequado para o aprendizado e o desenvolvimento artístico. No entanto, devido à atual estrutura do espaço, algumas oficinas precisam ser canceladas quando o auditório é utilizado para reuniões ou eventos comunitários, por isso os horários de reservas para a comunidade são escassos, com a ampliação em andamento, o objetivo é reorganizar o uso do espaço, alocando as oficinas em salas específicas e deixando o auditório disponível exclusivamente para a comunidade, caso necessário. Dessa forma, será possível atender ambas as demandas simultaneamente, sem comprometer a qualidade das atividades realizadas no centro cultural.

### OFICINAS:

- **CANTO CORAL:** A oficina de canto coral, desenvolvida pelo professor e maestro Djonatan Carminatti Ledur, tem como principal finalidade o aperfeiçoamento da utilização da voz como instrumento. A voz humana, sendo um instrumento complexo, é resultado da interação de músculos, mucosas, membranas e cavidades de ressonância que, em conjunto, produzem sons. Essa oficina abrange procedimentos fundamentais para a prevenção de problemas vocais e o aprimoramento do desempenho vocal, preparando os participantes para explorar seus recursos vocais de maneira eficiente, com o menor esforço possível. Além disso, busca promover uma compreensão prática da importância da voz na expressão artística e pessoal. Atualmente, a oficina conta com **87 alunos matriculados**, atendendo participantes tanto na sede quanto na comunidade de São Judas, demonstrando o alcance e a relevância desta iniciativa para o desenvolvimento cultural e artístico do município.
- **Vigência do contrato: outubro de 2025.**



## PREFEITURA MUNICIPAL DE SÃO PEDRO DO IGUAÇU

Estado do Paraná

Secretaria Municipal de Educação, Cultura e Esportes

Rua Niterói – 1225 – Fone: (45) 3255-8000 – 85929-000 – São Pedro do Iguaçu – Paraná  
CNPJ: 030.714.050/0001-00 – e-mail: educacaospi@gmail.com

- **PINTURA: OFICINA DE PINTURA:** conduzida pelo professor Rafael Saragoça Ortolan, é voltada para crianças, adolescentes, jovens, adultos e idosos do município, tendo como principal finalidade o desenvolvimento da comunicação, criatividade e expressão artística. Entre as atividades realizadas, destaca-se o uso de técnicas em papel Paraná, que oferecem aos participantes a oportunidade de explorar um universo rico em cores, linhas, formas e sentimentos. Além disso, a criação de painéis artísticos em prédios da Secretaria de Educação, Cultura e Esportes contribui para a valorização e o enriquecimento dos ambientes escolares e das instalações de órgãos públicos. Essa prática artística também desempenha um papel significativo no estímulo à comunicação, no aumento da concentração e na expressão pessoal, permitindo que os alunos simbolizem suas experiências e desenvolvam habilidades essenciais, como sensibilidade e senso crítico. Atualmente, a oficina conta com **21 alunos matriculados**, atendendo tanto na sede quanto na comunidade de São Judas, evidenciando o impacto positivo dessa iniciativa no município.
- **Vigência do contrato: outubro de 2025.**
- **TEATRO:** A oficina de Teatro e Contação de Histórias, sob a responsabilidade do professor Rafael Saragoça Ortolan, é uma atividade cultural destinada a crianças, adolescentes, jovens, adultos e idosos do município. O principal objetivo é promover os primeiros contatos com o universo teatral, fomentando a cultura local, oferecendo oportunidades de lazer e criando um espaço de aprendizado e expressão artística. Essa iniciativa busca proporcionar uma abordagem que contemple as múltiplas dimensões do desenvolvimento integral, abrangendo os aspectos físico-motor, afetivo, cognitivo e sociocultural. Além disso, o professor responsável contribui de forma significativa para o departamento de Cultura, atuando também na decoração de eventos, reforçando o impacto cultural das atividades. Atualmente, a oficina conta com **15 alunos matriculados**, atendendo exclusivamente na sede, destacando-se como um importante instrumento de inclusão e valorização cultural na comunidade.
- **Vigência do contrato: outubro de 2025.**



## PREFEITURA MUNICIPAL DE SÃO PEDRO DO IGUAÇU

Estado do Paraná

Secretaria Municipal de Educação, Cultura e Esportes

Rua Niterói – 1225 – Fone: (45) 3255-8000 – 85929-000 – São Pedro do Iguaçu – Paraná  
CNPJ: 030.714.050/0001-00 – e-mail: educacaospi@gmail.com

- **VIOLA CAIPIRA:** Sob a orientação do professor instrumentista Marcos Rafael Pires, a oficina de viola caipira desempenha um papel fundamental no processo de ensino-aprendizagem musical. A viola é utilizada como um instrumento de iniciação, permitindo que os alunos tenham um primeiro contato prático com a música, antes mesmo de se aprofundarem na teoria musical, como pautas, pentagramas, sinais e símbolos. O objetivo principal da oficina é aguçar e aprimorar habilidades como percepção auditiva e espacial, imaginação, coordenação motora, memorização, socialização e expressividade dos jovens violeiros. Na primeira fase do aprendizado, o foco está na exploração, imitação e criação musical, elementos que despertam genuinamente o interesse e a atração pela música e pela viola caipira. Atualmente, a oficina conta com **45 alunos matriculados**, atendendo exclusivamente na sede, reafirmando sua relevância no fortalecimento da cultura musical local e na valorização da tradição da viola caipira.
- **Vigência do contrato: outubro de 2025.**
  
- **BANDA MARCIAL:** A oficina de Banda Marcial, coordenada pelo professor e maestro Ewerton Alves, proporciona aos alunos uma oportunidade única de crescimento e desenvolvimento musical. Por meio do aprendizado técnico de diversos instrumentos, as atividades são realizadas em ensaios individualizados e em grupo, promovendo tanto o aprimoramento técnico quanto a integração coletiva. A arte, enquanto componente curricular obrigatório, assume um papel essencial no processo de ensino-aprendizagem. Assim, cabe ao educador compreender e valorizar sua importância, utilizando-a como ferramenta para o desenvolvimento artístico, cultural e social dos alunos, além de estimular habilidades como disciplina, trabalho em equipe e senso de responsabilidade. Atualmente, a oficina atende **43 alunos matriculados**, exclusivamente na sede, destacando-se como uma iniciativa que fortalece a cultura local e incentiva a formação de futuros músicos.
- **Vigência do contrato: outubro de 2025.**



## PREFEITURA MUNICIPAL DE SÃO PEDRO DO IGUAÇU

Estado do Paraná

Secretaria Municipal de Educação, Cultura e Esportes

Rua Niterói – 1225 – Fone: (45) 3255-8000 – 85929-000 – São Pedro do Iguaçu – Paraná  
CNPJ: 030.714.050/0001-00 – e-mail: educacaospi@gmail.com

- **CIRCO:** A oficina circense, desenvolvida pela companhia Pingos D'Arte e mantida pela Secretaria Municipal de Educação, Cultura e Esportes, é voltada para crianças e jovens de 4 a 17 anos. Esta atividade cultural tem como principal objetivo introduzir os participantes ao universo das artes circenses, promovendo o contato inicial com essa forma de expressão artística, ao mesmo tempo que fomenta a cultura e proporciona oportunidades de lazer. Além disso, a oficina busca oferecer uma abordagem pedagógica abrangente, contemplando múltiplas dimensões do desenvolvimento integral, tais como:

Físico-motora: Aprimoramento das habilidades motoras e coordenação;

Afetiva: Fortalecimento da autoconfiança e das relações interpessoais;

Cognitiva: Estímulo à criatividade e resolução de desafios;

Sociocultural: Valorização dos elementos históricos e culturais relacionados ao circo.

Através da vivência prática e do aprendizado sobre a cultura circense, os participantes têm a oportunidade de aprimorar sua expressividade, criatividade e senso de pertencimento. Atualmente, a oficina atende um total de **78 alunos matriculados**, distribuídos entre a sede, São Judas e Luz Marina, reforçando seu alcance e impacto positivo no desenvolvimento artístico e cultural do município.

- **Vigência do contrato: maio de 2025**

### EVENTOS DO DEPARTAMENTO

Com base nesse objetivo, o Departamento de Cultura estruturou a realização de eventos que evidenciem o trabalho desenvolvido nas oficinas. Esses eventos são planejados com propósitos principais:

**Demonstrar o Desenvolvimento dos Alunos:** Cada oficina é uma oportunidade de aprendizado e crescimento, e os eventos têm como foco principal apresentar à comunidade os resultados alcançados pelos alunos em seu percurso cultural.

**Engajamento e Transparência:** Por meio das apresentações e exposições, buscamos não apenas valorizar o trabalho realizado, mas também mostrar à população a importância e





## PREFEITURA MUNICIPAL DE SÃO PEDRO DO IGUAÇU

Estado do Paraná

Secretaria Municipal de Educação, Cultura e Esportes

Rua Niterói – 1225 – Fone: (45) 3255-8000 – 85929-000 – São Pedro do Iguaçu – Paraná  
CNPJ: 030.714.050/0001-00 – e-mail: educacaospi@gmail.com

os impactos positivos do investimento público na promoção da cultura local. Esses eventos reforçam a transparência na gestão dos recursos e o retorno significativo que essas ações trazem para a comunidade.

➤ **ATUALMENTE, OS PRINCIPAIS EVENTOS REALIZADOS INCLUEM:**

**FESPI - Festival da Canção:** Um evento que também serve como seletiva para o FERMOP, destacando talentos musicais do município.

**FESTIVAL DE INVERNO:** Abrange todas as oficinas culturais, proporcionando um espaço para que diferentes expressões artísticas sejam apresentadas, demonstrando os trabalhos desenvolvidos ao longo do ano.

**EXPO' ART:** Uma exposição das telas de pintura produzidas pelos alunos da oficina de pintura ao longo do ano, valorizando e celebrando a criatividade dos participantes.

**CANTATA NATALINA:** Um evento promovido pela oficina de Canto Coral, que busca resgatar a magia do Natal por meio de um emocionante e encantador musical natalino.

**UM NATAL À VIOLA:** Um evento totalmente dedicado à valorização da viola caipira, destacando o desenvolvimento técnico e artístico dos alunos da oficina e celebrando a riqueza dessa tradição cultural.

### 9 BIBLIOTECA CIDADÃ ANTONIO MARQUES

Responsável: Ivete Maria Zaneti Eleutério. Inaugurada em 19 de novembro de 2011, a Biblioteca Cidadã Antônio Marques conta atualmente com um acervo diversificado de 6.778 títulos, oferecendo à comunidade um espaço para leitura, aprendizado e atividades culturais.

#### Horário de Atendimento:

- **Segunda a sexta-feira:**
- **Manhã: 8h às 12h**
- **Tarde: 13h30 às 17h30**

Além do atendimento bibliotecário, a biblioteca dispõe de uma sala dedicada à realização de oficinas, onde acontecem as aulas de pintura ministradas pelo professor Rafael, às segundas e quintas-feiras. Com uma equipe composta por duas funcionárias, o principal



## PREFEITURA MUNICIPAL DE SÃO PEDRO DO IGUAÇU

Estado do Paraná

Secretaria Municipal de Educação, Cultura e Esportes

Rua Niterói – 1225 – Fone: (45) 3255-8000 – 85929-000 – São Pedro do Iguaçu – Paraná  
CNPJ: 030.714.050/0001-00 – e-mail: educacaospi@gmail.com

objetivo da Biblioteca Cidadã é atender a todos os munícipes com excelência, auxiliando em empréstimos de livros, cadastros, pesquisas e demais necessidades. Nosso compromisso é oferecer um ambiente acolhedor e eficiente, contribuindo para o enriquecimento cultural da nossa comunidade.

### 10 DEPARTAMENTO DE ESPORTES

#### Treinamentos Esportivos

O Departamento de Esportes oferece treinamentos regulares para crianças e adolescentes de 9 a 17 anos, conduzidos pelo Instrutor Esportivo **Ricardo Magnus Baccin**. Até recentemente, também contávamos com o estagiário **Antonio Moro Nunes**, que auxiliava no revezamento das categorias.

- **Localidades e Dias:**
- **Terças-feiras:** Treinamentos realizados em Luz Marina.
- **Quintas-feiras:** Treinamentos em São Judas Tadeu.

#### Projeto Maestro da Bola

Este projeto, voltado para o futsal, atende crianças de 9 a 15 anos e resulta de uma parceria entre a **Prefeitura Municipal de São Pedro do Iguaçu** e a **Itaipu Binacional**. O responsável pelas atividades é o professor **Rodrigo Martins**.

#### Atividades e Eventos Esportivos

O Departamento de Esportes prioriza a participação em competições estaduais, como os **Jogos Colegiais**, **Jogos da Juventude**, **Copa AMOP de Futsal** e os **Jogos Bom de Bola de Futebol**. Além disso, apoiamos equipes locais em modalidades como voleibol, incentivando a participação em campeonatos municipais e regionais.

#### Infraestrutura

- **Ginásio Poliesportivo Ver. Benedito Dantas "Butinão":** Utilizado para treinamentos e jogos noturnos previamente agendados.
- **Ginásio de Esportes Gideão de Paiva Neto- Distrito de Luz Marina:** Utilizado para treinamentos regulares para crianças e adolescentes de 9 a 17 anos.
- **Quadra da Escola Municipal Pres. Costa e Silva:** Antes das reformas, era palco para treinos de equipes particulares que representam o município.



## **PREFEITURA MUNICIPAL DE SÃO PEDRO DO IGUAÇU**

**Estado do Paraná**

**Secretaria Municipal de Educação, Cultura e Esportes**

Rua Niterói – 1225 – Fone: (45) 3255-8000 – 85929-000 – São Pedro do Iguaçu – Paraná  
CNPJ: 030.714.050/0001-00 – e-mail: educacaospi@gmail.com

**Estádio Municipal 16 de Julho:** No local, são realizados treinamentos de futebol, com categorias divididas entre maior e menor. Além disso, o estádio é utilizado para amistosos municipais e para os jogos da Associação Veteranos Bola de Ouro, que frequentemente organiza partidas contra equipes de outros municípios.

O entorno do campo também é aproveitado pela população como pista de caminhada.

### **Eventos Realizados em 2023**

No ano de 2023, o Departamento de Esportes organizou diversas competições e atividades:

1. **Jogos Escolares do Paraná 2023.**
2. **Jogos da Juventude do Paraná 2023.**
3. **Campeonato Municipal de Truco em Duplas.**
4. **Campeonato Municipal de Futsal – Categoria de Base e Adulto Livre.**
5. **Copa Friella de Futsal – Categoria de Base.**
6. **Copa Italianinha Tour – Categoria de Base.**
7. **Copa Kids de Futsal – Categoria de Base.**
8. **Etapa da Copa Oeste de Motocross Sportbay 2023.**
9. **Campeonato de Voleibol Masculino e Feminino.**
10. **Brincadeiras no Dia das Crianças.**
11. **Encerramento dos Treinamentos com Torneios e Brincadeiras.**

### **Atividades Realizadas ou em Andamento em 2024**

Até o momento, em 2024, foram promovidos ou estão em andamento os seguintes eventos:

1. **Jogos Escolares do Paraná 2024.**
2. **Jogos da Juventude do Paraná.**
3. **Jogos Bom de Bola de Futebol 2024.**
4. **Copa Italianinha Tour de Futsal – Categoria de Base 2024.**
5. **Campeonato Municipal de Futebol 7.**
6. **Copa Maestro de Futsal – Categoria de Base 2024.**
7. **Copa AMOP de Futsal – Masculino Adulto.**
8. **Etapa da Copa Oeste de Motocross Sportbay 2024.**
9. **Festival de Futsal – Categoria de Base 2024.**



## **PREFEITURA MUNICIPAL DE SÃO PEDRO DO IGUAÇU**

---

---

**Estado do Paraná**

**Secretaria Municipal de Educação, Cultura e Esportes**

Rua Niterói – 1225 – Fone: (45) 3255-8000 – 85929-000 – São Pedro do Iguaçu – Paraná  
CNPJ: 030.714.050/0001-00 – e-mail: educacaospi@gmail.com

10. **Copa São Pedro de Futsal Feminino (Regional).**
  11. **Campeonato Municipal de Voleibol Masculino e Feminino – Edição 2024.**
  12. **Campeonato Municipal de Futsal – Categoria de Base e Adulto Livre 2024.**
  13. **Encerramento dos Treinamentos com Torneios e Brincadeiras.**
- Equipe Atual do Departamento de Esportes:**



## PREFEITURA MUNICIPAL DE SÃO PEDRO DO IGUAÇU

Estado do Paraná

Secretaria Municipal de Educação, Cultura e Esportes

Rua Niterói – 1225 – Fone: (45) 3255-8000 – 85929-000 – São Pedro do Iguaçu – Paraná

CNPJ: 030.714.050/0001-00 – e-mail: educacaospi@gmail.com

| CARGO   | EFETIVO | AGENTE<br>POLÍTICO | COMISSIONADO | CONTRATADO<br>PSS | QUANTIDADE              | TOTAL    |
|---|---------|--------------------|--------------|-------------------|-------------------------|----------|
| Diretor do Departamento de Esportes<br>Robson Carulli Bin | -       | -                  | X            |                   | 1                       | 1        |
| Instrutor Esportivo<br>Ricardo Magnun Baccin              | X       | -                  | -            |                   | 1                       | 1        |
| Serviços Gerais<br>Cícera Vieira                          | -       | -                  | -            | X                 | 1                       | 1        |
|   |         |                    |              |                   | <b>TOTAL<br/>GERAL:</b> | <b>3</b> |



# **PREFEITURA MUNICIPAL DE SÃO PEDRO DO IGUAÇU**

**Estado do Paraná**

**Secretaria Municipal de Educação, Cultura e Esportes**

Rua Niterói – 1225 – Fone: (45) 3255-8000 – 85929-000 – São Pedro do Iguaçu – Paraná  
CNPJ: 030.714.050/0001-00 – e-mail: educacaospi@gmail.com

## **11 CONSELHOS**

### **1. Conselho Municipal de Educação (CME)**

Presidente: Valdinete Santana Gavenda

Decreto: Nº 044, de 10 de abril de 2024

Período de Vigência: 08 de maio de 2023 a 08 de maio de 2025

### **2. Conselho Municipal de Alimentação Escolar (CAE)**

Presidente: Deuseli Almeida de Souza

Vice-Presidente: Leticia Caroline dos Santos da Silva

Decreto: Nº 22, de 13 de dezembro de 2022

Período de Vigência: 13 de novembro de 2022 a 13 de novembro de 2026

### **3. Conselho Municipal de Acompanhamento e Controle Social do FUNDEB (CACCS FUNDEB)**

Presidente: Sueli Miranda Bravo

Vice-Presidente: Joseane Louise Kulpa Borges

Decreto: Nº 22, de 13 de dezembro de 2022

Período de Vigência: 02 de março de 2023 a 02 de março de 2027

### **4. Comitê do Transporte Escolar**

Presidente: Claudinei Lós

Vice-Presidente: Vanessa Aparecida de Souza Gubiani

Decreto: Nº 014, de 21 de março de 2023

Período de Vigência: 24 de março de 2023 a 24 de março de 2025



## PREFEITURA MUNICIPAL DE SÃO PEDRO DO IGUAÇU

Estado do Paraná

Secretaria Municipal de Educação, Cultura e Esportes

Rua Niterói – 1225– Fone: (45) 3255-8000 – 85929-000 – São Pedro do Iguaçu – Paraná  
CNPJ: 030.714.050/0001-00 – e-mail: educacaospi@gmail.com

### 5. Conselho Municipal de Política Cultural

Presidente: Tais Maria da Hora Santana<sup>7</sup>

Vice-Presidente: Veridiana Heberle de Souza

Período de Vigência: 02 de agosto de 2024 a 02 de agosto de 2026

### 12 VEÍCULOS PERTECENTES A SECRETARIA MUNICIPAL DE EDUCAÇÃO, CULTURA E ESPORTES

| MODELO  | ANO       | PLACA     | SITUAÇÃO   |
|---|-----------|-----------|--|
| Chevrolet/ Spin LMT<br>Premier 1.8                  | 2020      | GDG-OD47  | Em funcionamento   |
| Fiat /Siena<br>ATTRACTIV 1.4                        | 2018      | BCE-4504  | Em funcionamento<br>No momento<br>encontra-se na<br>seguradora |
| Fiat/ Ducato marticar<br>passageiro 1.6             | 2015      | AZU-7831  | Em funcionamento   |
| Fiat/ Ducato Cargo                                  | 2009      | EFW-0432  | Em funcionamento   |
| Renault Master cargo                                | 2022/2023 | SDU- OF74 | Em funcionamento   |
| Volksvagem-1519<br>EOD EHD ORE<br>Passageiro ônibus | 2019/2020 | BDN-3A51  | Em funcionamento   |
| M. Benz OF 1519<br>RORE Passageiro<br>ônibus        | 2017      | BBJ-9397  | Em funcionamento   |



# PREFEITURA MUNICIPAL DE SÃO PEDRO DO IGUAÇU

---

Estado do Paraná

Secretaria Municipal de Educação, Cultura e Esportes

Rua Niterói – 1225 – Fone: (45) 3255-8000 – 85929-000 – São Pedro do Iguaçu – Paraná  
CNPJ: 030.714.050/0001-00 – e-mail: educacaospi@gmail.com

## 13 INFORMAÇÕES COMPLEMENTARES

### Ações Anuais da Secretaria Municipal de Educação, Cultura e Esportes

---

#### 1. Distribuição de Uniformes e Materiais Escolares

- **Público-alvo:** Alunos do Infantil 4 ao 5º ano da Rede Municipal de Ensino.
  - **Descrição:** Todos os anos, a Secretaria realiza a entrega de kits de uniformes escolares e materiais didáticos, garantindo a equidade e a qualidade na educação. A iniciativa visa fornecer aos alunos melhores condições de aprendizado, além de padronizar e valorizar a identidade escolar.
- 

#### 2. Semana da Criança nas Escolas

- **Data:** Comemorada anualmente em outubro.
  - **Atividades Realizadas:**
    - Aluguel de brinquedos infláveis.
    - Disponibilização de máquina de algodão doce e pipoqueira.
  - **Objetivo:** Proporcionar uma semana recreativa e educativa, promovendo o bem-estar e a socialização dos alunos.
- 

#### 3. Formações Continuidas para Profissionais da Educação

A Secretaria de Educação promove anualmente formações contínuas para professores, serviços gerais e merendeiras da rede municipal. As capacitações têm como objetivo aprimorar as práticas pedagógicas e operacionais, garantindo a atualização constante dos profissionais e a qualidade dos serviços oferecidos. As formações abordam temas pedagógicos, segurança alimentar, boas práticas de higiene e desenvolvimento socioemocional, entre outros.

- **Períodos:** Realizadas anualmente em fevereiro e julho.
  - **Público-alvo:**
    - Professores da Rede Municipal de Ensino.
    - Merendeiras responsáveis pela alimentação escolar e serviços gerais.
-





## PREFEITURA MUNICIPAL DE SÃO PEDRO DO IGUAÇU

---

---

Estado do Paraná

Secretaria Municipal de Educação, Cultura e Esportes

Rua Niterói – 1225 – Fone: (45) 3255-8000 – 85929-000 – São Pedro do Iguaçu – Paraná  
CNPJ: 030.714.050/0001-00 – e-mail: educacaospi@gmail.com

### 4. Calendário Escolar – Planejamento e Início das Aulas de 2025

- **03 e 04 de fevereiro de 2025:** Realização de atividades de estudo e planejamento pedagógico. Essas datas são destinadas à organização do corpo docente, alinhamento de estratégias e preparação para o ano letivo, visando oferecer uma educação de qualidade e alinhada às diretrizes pedagógicas da Secretaria Municipal de Educação.
  - **05 de fevereiro de 2025:** Início oficial das aulas em todas as unidades escolares do município.
- 

### 5. Prestação de Contas - Programas Educacionais

#### 1. Programa Nacional de Alimentação Escolar (PNAE)

- **Período:** julho a dezembro de 2024
- **Prazo de Entrega:** 15 de abril de 2025

#### 2. Programa Nacional de Apoio ao Transporte do Escolar (PNATE)

- **Período:** julho a dezembro de 2024
- **Prazo de Entrega:** 28 de fevereiro de 2025

#### 3. Programa Dinheiro Direto na Escola (PDDE)

- **Período:** Exercício de 2024
- **Prazo de Entrega:** 30 de abril de 2025

### 14 CONCLUSÃO

O relatório de transição da Secretaria Municipal de Educação, Cultura e Esportes oferece uma visão detalhada das ações, projetos e programas em andamento, bem como das atribuições e responsabilidades de cada departamento e colaborador. A documentação reflete o compromisso com a transparência e a continuidade dos serviços públicos, destacando os avanços alcançados e os desafios futuros.

A estrutura atual da Secretaria demonstra um trabalho coordenado e eficiente, com foco na qualidade do ensino, na valorização da cultura e na promoção do esporte. As



## **PREFEITURA MUNICIPAL DE SÃO PEDRO DO IGUAÇU**

---

---

**Estado do Paraná**

**Secretaria Municipal de Educação, Cultura e Esportes**

Rua Niterói – 1225 – Fone: (45) 3255-8000 – 85929-000 – São Pedro do Iguaçu – Paraná  
CNPJ: 030.714.050/0001-00 – e-mail: educacaospi@gmail.com

informações apresentadas visam facilitar o processo de transição, assegurando que as políticas e projetos em curso tenham continuidade e que o novo ciclo administrativo possa implementar melhorias a partir de uma base sólida e bem documentada.

O compromisso de todos os setores reforça a importância da colaboração e do planejamento estratégico para garantir que os objetivos institucionais sejam atingidos, promovendo o desenvolvimento integral da comunidade.

São Pedro do Iguaçu, 28 de novembro de 2024

Responsável pela elaboração,

**ELISÂNGELA TERTULIANO DA SILVA**

Assistente de Gabinete da Secretaria de Educação, Cultura e Esportes

Portaria nº 052, de 11/02/2022